“OPEN GOVERNMENT:
PARI OPPORTUNITÀ PER CITTADINI ED IMPRESE IN UN MONDO SEMPRE CONNESSO”

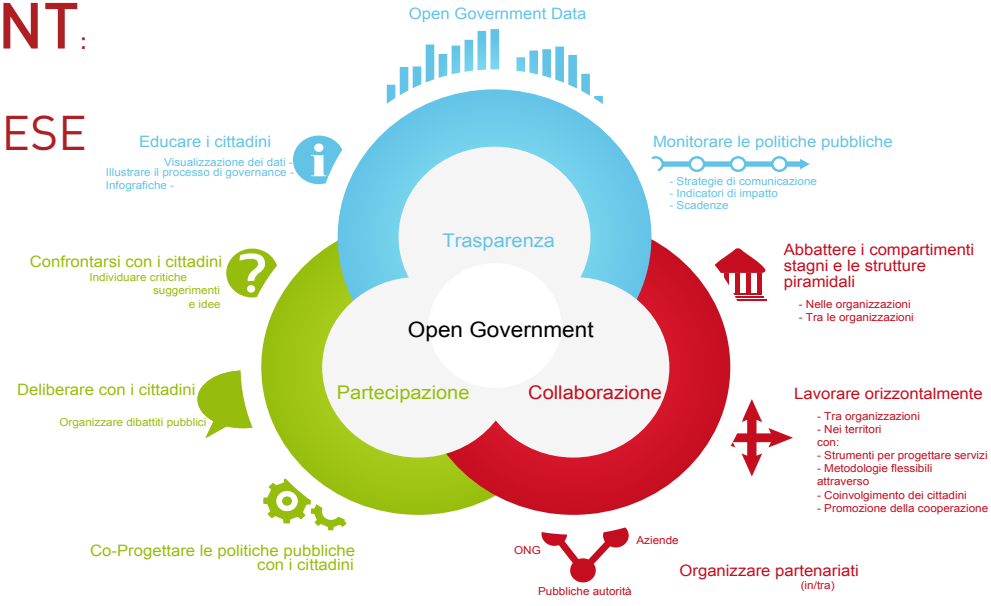

Attribuzione immagine: Francesca De Chiara

OPEN | 3

INGEGNERI APERTI ALLA CITTÀ

VERSO UNA NUOVA SEDE

OPEN | 3

INGEGNERI APERTI ALLA CITTÀ

VERSO UNA NUOVA SEDE

"OPEN GOVERNMENT: PARI OPPORTUNITÀ PER CITTADINI ED IMPRESE IN UN MONDO SEMPRE CONNESSO"

31 GENNAIO 2014

ore 16:45
sede Ordine Ingegneri
via Leoncino 5, Verona

Relatori:

Gianluigi Cogo *Project Manager Agenda Digitale del Veneto, docente e autore di libri sul digitale*

Michele Vianello *Smart Communities Strategist. E' stato Direttore del Parco Scientifico Vega di Marghera - Ve, vicesindaco del comune di Venezia e Deputato della Repubblica*

Flavia Marzano *docente di Amministrazione Digitale, Dipartimento di Comunicazione e Ricerca Sociale, Università La Sapienza Roma, Presidente dell' Associazione Stati Generali dell'Innovazione*

Evento organizzato e presentato dalla Commissione ingegneria dell'informazione dell'Ordine degli Ingegneri di Verona

government
open
data
collaboration
participation
public
create
use
better
economic
social
agencies
gov
information
recovery
also
communities
quality
industry
people
make
work
folks
value
ogd
new
decisions
community
conclusion
private
making
transparency
online
purpose
connection
plain
sooner
dialogue
function
entrepreneurs
immense
organizational
seamless
technologies
mashups
begin
lives
Obama
carry
plan
face
facilitate
officials
talk
high
bop
access
tools
internal
just
presented
gathered
developed
technology
practices
jobs
improve
plans
follow
success
measure
need
none
best
opportunities
contacts
near
logical
taxonomy
standard
administration
efficiently
implementation
reporting
data-definitions
identifiers
collection
useful
model
get
bag
future
publication
models
details
decision
open-government
organization
discussion
services
across
discuss
gis
terminology
bots
agency's
bop
high
talk
plan
carry
mashups
plain
connection
purpose
lives
Obama
quality
communities
begin
technologies
recovery
information
organizational
immense
entrepreneurs
function
dialogue
sooner
industry
value
just
measure
need
none
community
decisions
conclusion
private
making
transparency
online
improve
practices
technology
developed
gathered
presented
jobs
also
people
make
better
use
create
data
economic
social
agencies
gov
government
open
collaboration
participation
public
work
folks
value
new