



AZIENDA OSPEDALIERA REGIONALE "S. CARLO"

Ospedale "S. Carlo" di Potenza - Ospedale "S. Francesco di Paola" di Pescopagano

Via Potito Petrone - 85100 Potenza - Tel. 0971-611111

Codice Fiscale e Partita IVA - 01186830764

U.O. GESTIONE TECNICO PATRIMONIALE

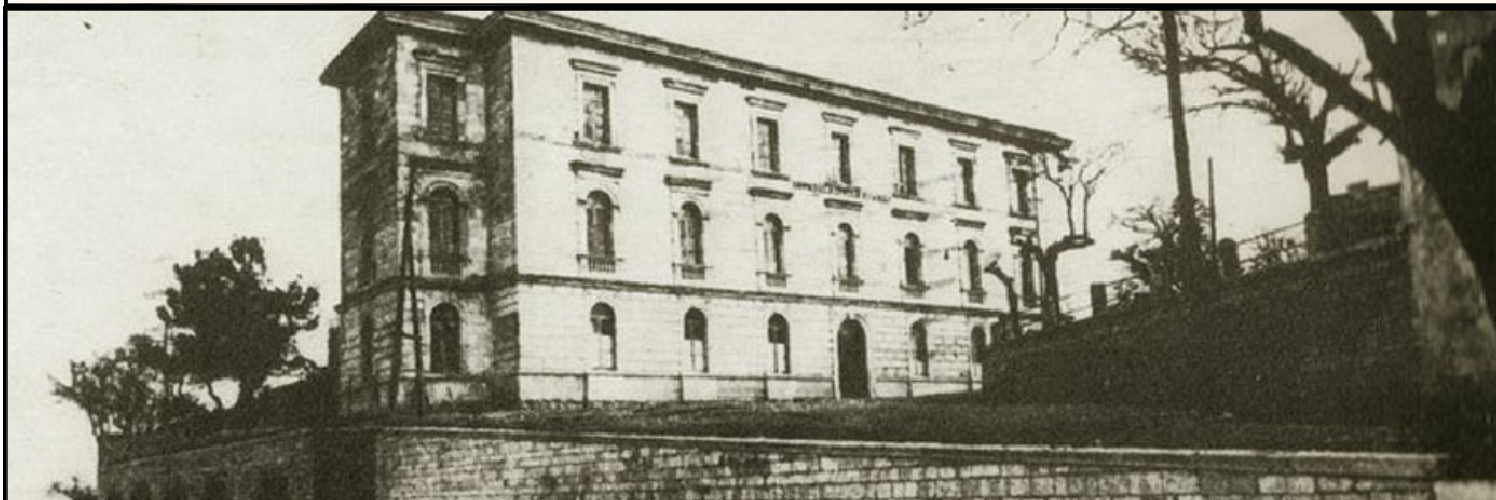

LAVORI DI ADEGUAMENTO SISMICO E FUNZIONALE DEI PADIGLIONI M2 ED M3 PER L'AMPLIAMENTO DELLA PIASTRA AMBULATORIALE DELL'AZIENDA OSPEDALIERA REGIONALE "S. CARLO" DI POTENZA

PROGETTO PRELIMINARE

Quantificazione spese tecniche

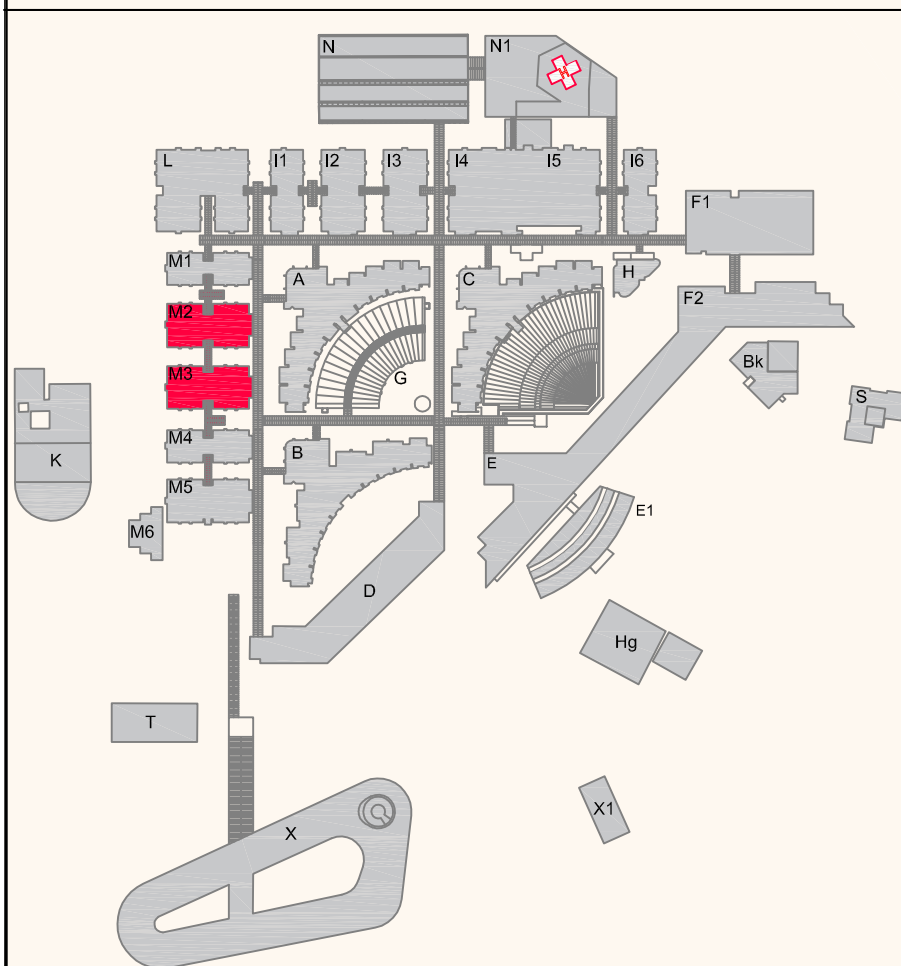

Progettisti

Ing. Donato MARTINO

Per. Ind. Gerardo ABRIOLO

Geom. Eduardo AMATI

Geom. Vito Domenicantonio ROSA

Geom. Giuseppe SALBINI (supp. prog.)

Data redazione **30/11/2015**

Revisione **00**

N° Elenco lavori **01/15**

Elaborato n. **R 07**
Scala **-----**

Timbro e firma

Ubicazione Opera

COMUNE DI AZIENDA OSPEDALIERA REGIONALE SAN CARLO DI POTENZA

Provincia pz
via Potito Petrone snc

Opera

LAVORI DI ADEGUAMENTO SISMICO E FUNZIONALE DEI PADIGLIONI M2 ED M3 PER L'AMPLIAMENTO DELLA PIASTRA AMBULATORIALE DELL'AZIENDA OSPEDALIERA REGIONALE "SAN CARLO" DI POTENZA.

Ente Appaltante

**AZIENDA OSPEDALIERA REGIONALE
"SAN CARLO" DI POTENZA**

Indirizzo

**POTENZA
via Potito Petrone snc**

P.IVA

01186830764

Tel./Fax

0971611111 / 0971613006

E-Mail

Tecnico

Donato Martino



Data	Elaborato	Tavola N°
14/01/2016	DETERMINAZIONE DEI CORRISPETTIVI SERVIZI RELATIVI ALL'ARCHITETTURA E ALL'INGEGNERIA (Decreto 31 ottobre 2013, n. 143)	Rev.
Archivio		

Il Tecnico

Il Dirigente

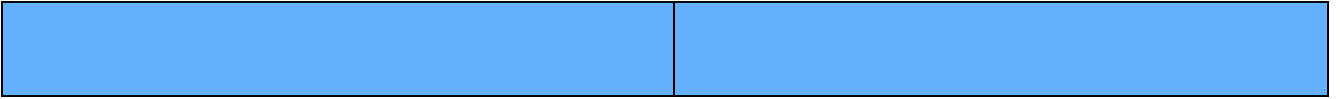

PREMESSA

Con il presente documento viene determinato il corrispettivo da porre a base di gara nelle procedure di affidamento di contratti pubblici dei servizi relativi all'architettura ed all'ingegneria di cui al decreto legislativo 12 aprile 2006 n. 163, parte II, titolo I, capo IV.

Il corrispettivo, costituito dal compenso e dalle spese ed oneri accessori, è stato determinato in funzione delle prestazioni professionali relative ai predetti servizi ed applicando i seguenti parametri generali per la determinazione del compenso (come previsto dal Decreto 31 ottobre 2013, n.143):

- a. parametro «**V**», dato dal costo delle singole categorie componenti l'opera;
- b. parametro «**G**», relativo alla complessità della prestazione;
- c. parametro «**Q**», relativo alla specificità della prestazione;
- d. parametro base «**P**», che si applica al costo economico delle singole categorie componenti l'opera.

Il compenso «CP», con riferimento ai parametri indicati, è determinato dalla sommatoria dei prodotti tra il costo delle singole categorie componenti l'opera «V», il parametro «G» corrispondente al grado di complessità delle prestazioni, il parametro «Q» corrispondente alla specificità della prestazione distinto in base alle singole categorie componenti l'opera e il parametro base «P», secondo l'espressione che segue:

$$CP = \sum (V \times G \times Q \times P)$$

L'importo delle spese e degli oneri accessori è calcolato in maniera forfettaria; per opere di importo fino a € 1.000.000,00 è determinato in misura non superiore al 25% del compenso; per opere di importo pari o superiore a € 25.000.000,00 è determinato in misura non superiore al 10% del compenso; per opere di importo intermedio in misura massima percentuale determinata per interpolazione lineare.

QUADRO ECONOMICO DELL'OPERA

OGGETTO DEI SERVIZI RELATIVI ALL'ARCHITETTURA E ALL'INGEGNERIA:

LAVORI DI ADEGUAMENTO SISMICO E FUNZIONALE DEI PADIGLIONI M2 ED M3 PER L'AMPLIAMENTO DELLA PIASTRA AMBULATORIALE DELL'AZIENDA OSPDALIERA REGIONALE "SAN CARLO" DI POTENZA.

CATEGORIE D'OPERA	ID. OPERE		Grado Complessità <<G>>	Costo Categorie(€) <<V>>	Parametri Base <<P>>
	Codice	Descrizione			
STRUTTURE	S.06	Opere strutturali di notevole importanza costruttiva e richiedenti calcolazioni particolari - Verifiche strutturali relative - Strutture con metodologie normative che richiedono modellazione particolare: edifici alti con necessità di valutazioni di secondo ordine. <i>Distinta: Adeguamento sismico</i>	1,15	993.804,60	6,9910%
EDILIZIA	E.10	Poliambulatori, Ospedali, Istituti di ricerca, Centri di riabilitazione, Poli scolastici, Università, Accademie, Istituti di ricerca universitaria	1,20	1.296.329,00	6,5885%
IMPIANTI	IA.02	Impianti di riscaldamento - Impianto di raffrescamento, climatizzazione, trattamento dell'aria - Impianti meccanici di distribuzione fluidi - Impianto solare termico	0,85	455.121,50	8,4544%
IMPIANTI	IA.03	Impianti elettrici in genere, impianti di illuminazione, telefonici, di rivelazione incendi, fotovoltaici, a corredo di edifici e costruzioni di importanza corrente - singole apparecchiature per laboratori e impianti pilota di tipo semplice <i>Distinta: Impianti elettrici</i>	1,15	430.648,20	8,5764%

Costo complessivo dell'opera : € 3.175.903,00

Percentuale forfettaria spese : 23,64%

FASI PRESTAZIONALI PREVISTE

PROGETTAZIONE

b.II) Progettazione Definitiva

b.III) Progettazione Esecutiva

SINGOLE PRESTAZIONI PREVISTE

Qui di seguito vengono riportate le Fasi prestazionali previste per ogni diversa Categoria d'Opera con la distinta analitica delle singole prestazioni e con i relativi Parametri <<Q>> di incidenza, desunti dalla tavola Z-2 allegata alla vigente normativa.

STRUTTURE – S.06 Adeguamento sismico		
b.II) PROGETTAZIONE DEFINITIVA		
Codice	Descrizione singole prestazioni	Par. <<Q>>
QbII.01	Relazioni generale e tecniche, Elaborati grafici, Calcolo delle strutture e degli impianti, eventuali Relazione sulla risoluzione delle interferenze e Relazione sulla gestione materie(art.24, comma 2, lettere a), b), d), f), h) d.P.R. 207/10-art.26, comma 1, lettera i) d.P.R. 207/10)	0,1800
QbII.05	Elenco prezzi unitari ed eventuali analisi, Computo metrico estimativo, Quadro economico (art.24, comma 2, lettere l), m), o), d.P.R. 207/10)	0,0400
QbII.09	Relazione geotecnica (art.26, comma 1, d.P.R. 207/2010)	0,0600
QbII.23	Aggiornamento delle prime indicazioni e prescrizioni per la redazione del PSC(art.24, comma 2, lettera n), d.P.R. 207/2010)	0,0100
QbII.16	Verifica sismica delle strutture esistenti e individuazione delle carenze strutturali (art.26 comma 1, d.P.R. 207/10 - Norme Tecniche per le Costruzioni)	0,1800
QbII.13	Relazione geologica (art.19, comma 1, d.P.R. 207/10)	0,1081
QbII.02	Rilievi dei manufatti (art.243, comma 1, lettere c) d.P.R. 207/10-art.28, d.P.R. 207/10)	0,0400

b.III) PROGETTAZIONE ESECUTIVA		
Codice	Descrizione singole prestazioni	Par. <<Q>>
QbIII.03	Computo metrico estimativo, Quadro economico, Elenco prezzi e eventuale analisi, Quadro dell'incidenza percentuale della quantità di manodopera (art.33, comma 1, lettere f), g), i), d.P.R. 207/10)	0,0300
QbIII.01	Relazione generale e specialistiche, Elaborati grafici, Calcoli esecutivi (art.33, comma 1, lettere a), b), c), d), d.P.R. 207/10)	0,1200
QbIII.05	Piano di manutenzione dell'opera (art.33, comma 1, lettera e) d.P.R. 207/10)	0,0250
QbIII.07	Piano di Sicurezza e Coordinamento (art.33, comma 1, lettera f), d.P.R. 207/2010)	0,1000
QbIII.02	Particolari costruttivi e decorativi (art.36, comma 1, lettera c), d.P.R. 207/10)	0,1300

EDILIZIA – E.10		
b.II) PROGETTAZIONE DEFINITIVA		
Codice	Descrizione singole prestazioni	Par. <<Q>>
QbII.01	Relazioni generale e tecniche, Elaborati grafici, Calcolo delle strutture e degli impianti, eventuali Relazione sulla risoluzione delle interferenze e Relazione sulla gestione materie(art.24, comma 2, lettere a), b), d), f), h) d.P.R. 207/10-art.26, comma 1, lettera i) d.P.R. 207/10)	0,2300
QbII.05	Elenco prezzi unitari ed eventuali analisi, Computo metrico estimativo, Quadro economico (art.24, comma 2, lettere l), m), o), d.P.R. 207/10)	0,0700
QbII.18	Elaborati di progettazione antincendio (d.m. 16/02/1982)	0,0600
QbII.23	Aggiornamento delle prime indicazioni e prescrizioni per la redazione del PSC(art.24, comma 2, lettera n), d.P.R. 207/2010)	0,0100
QbII.21	Relazione energetica (ex Legge 10/91 e s.m.i.)	0,0300
QbII.02	Rilievi dei manufatti (art.243, comma 1, lettere c) d.P.R. 207/10-art.28, d.P.R. 207/10)	0,0400
QbII.20	Elaborati e relazioni per requisiti acustici (Legge 447/95-d.p.c.m. 512/97)	0,0200

b.III) PROGETTAZIONE ESECUTIVA		
Codice	Descrizione singole prestazioni	Par. <<Q>>
QbIII.03	Computo metrico estimativo, Quadro economico, Elenco prezzi e eventuale analisi, Quadro dell'incidenza percentuale della quantità di manodopera (art.33, comma 1, lettere f), g), i), d.P.R. 207/10)	0,0400
QbIII.05	Piano di manutenzione dell'opera (art.33, comma 1, lettera e) d.P.R. 207/10)	0,0200
QbIII.07	Piano di Sicurezza e Coordinamento (art.33, comma 1, lettera f), d.P.R. 207/2010)	0,1000

QbIII.02	Particolari costruttivi e decorativi (art.36, comma 1, lettera c), d.P.R. 207/10)	0,1300
----------	---	--------

IMPIANTI – IA.02

b.II) PROGETTAZIONE DEFINITIVA

Codice	Descrizione singole prestazioni	Par. <<Q>>
QbII.01	Relazioni generale e tecniche, Elaborati grafici, Calcolo delle strutture e degli impianti, eventuali Relazione sulla risoluzione delle interferenze e Relazione sulla gestione materie(art.24, comma 2, lettere a), b), d), f), h) d.P.R. 207/10-art.26, comma 1, lettera i) d.P.R. 207/10)	0,1600
QbII.05	Elenco prezzi unitari ed eventuali analisi, Computo metrico estimativo, Quadro economico (art.24, comma 2, lettere l), m), o), d.P.R. 207/10)	0,0700
QbII.18	Elaborati di progettazione antincendio (d.m. 16/02/1982)	0,0600
QbII.23	Aggiornamento delle prime indicazioni e prescrizioni per la redazione del PSC(art.24, comma 2, lettera n), d.P.R. 207/2010)	0,0100
QbII.21	Relazione energetica (ex Legge 10/91 e s.m.i.)	0,0300

b.III) PROGETTAZIONE ESECUTIVA

Codice	Descrizione singole prestazioni	Par. <<Q>>
QbIII.03	Computo metrico estimativo, Quadro economico, Elenco prezzi e eventuale analisi, Quadro dell'incidenza percentuale della quantità di manodopera (art.33, comma 1, lettere f), g), i), d.P.R. 207/10)	0,0500
QbIII.01	Relazione generale e specialistiche, Elaborati grafici, Calcoli esecutivi (art.33, comma 1, lettere a), b), c), d), d.P.R. 207/10)	0,1500
QbIII.05	Piano di manutenzione dell'opera (art.33, comma 1, lettera e) d.P.R. 207/10)	0,0300
QbIII.07	Piano di Sicurezza e Coordinamento (art.33, comma 1, lettera f), d.P.R. 207/2010)	0,1000

IMPIANTI – IA.03 Impianti elettrici

b.II) PROGETTAZIONE DEFINITIVA

Codice	Descrizione singole prestazioni	Par. <<Q>>
QbII.01	Relazioni generale e tecniche, Elaborati grafici, Calcolo delle strutture e degli impianti, eventuali Relazione sulla risoluzione delle interferenze e Relazione sulla gestione materie(art.24, comma 2, lettere a), b), d), f), h) d.P.R. 207/10-art.26, comma 1, lettera i) d.P.R. 207/10)	0,1600
QbII.05	Elenco prezzi unitari ed eventuali analisi, Computo metrico estimativo, Quadro economico (art.24, comma 2, lettere l), m), o), d.P.R. 207/10)	0,0700
QbII.18	Elaborati di progettazione antincendio (d.m. 16/02/1982)	0,0600
QbII.23	Aggiornamento delle prime indicazioni e prescrizioni per la redazione del PSC(art.24, comma 2, lettera n), d.P.R. 207/2010)	0,0100
QbII.21	Relazione energetica (ex Legge 10/91 e s.m.i.)	0,0300

b.III) PROGETTAZIONE ESECUTIVA

Codice	Descrizione singole prestazioni	Par. <<Q>>
QbIII.03	Computo metrico estimativo, Quadro economico, Elenco prezzi e eventuale analisi, Quadro dell'incidenza percentuale della quantità di manodopera (art.33, comma 1, lettere f), g), i), d.P.R. 207/10)	0,0500
QbIII.01	Relazione generale e specialistiche, Elaborati grafici, Calcoli esecutivi (art.33, comma 1, lettere a), b), c), d), d.P.R. 207/10)	0,1500
QbIII.05	Piano di manutenzione dell'opera (art.33, comma 1, lettera e) d.P.R. 207/10)	0,0300
QbIII.07	Piano di Sicurezza e Coordinamento (art.33, comma 1, lettera f), d.P.R. 207/2010)	0,1000

DETERMINAZIONE CORRISPETTIVI

Importi espressi in Euro

b.II) PROGETTAZIONE DEFINITIVA									
ID. Opere	CATEGORIE D'OPERA	COSTI Singole Categorie	Parametri Base	Gradi di Complessità	Codici prestazioni affidate	Sommatorie Parametri Prestazioni	Compensi <<CP>>	Spese ed Oneri accessori	Corrispettivi
						$\Sigma(Q_i)$		$V \cdot G \cdot P \cdot \Sigma Q_i$	
		<<V>>	<<P>>	<<G>>	<<Q _i >>				CP+S
S.06 Adeguamento sismico	STRUTTURE	993.804,60	6,9910%	1,15	QbII.01, QbII.05, QbII.09, QbII.23, QbII.16, QbII.13, QbII.02	0,6181	49.388,46	11.675,46	61.063,92
E.10	EDILIZIA	1.296.329,00	6,5885%	1,20	QbII.01, QbII.05, QbII.18, QbII.23, QbII.21, QbII.02, QbII.20	0,4600	47.145,62	11.145,25	58.290,88
IA.02	IMPIANTI	455.121,50	8,4544%	0,85	QbII.01, QbII.05, QbII.18, QbII.23, QbII.21	0,3300	10.793,05	2.551,48	13.344,54
IA.03 Impianti elettrici	IMPIANTI	430.648,20	8,5764%	1,15	QbII.01, QbII.05, QbII.18, QbII.23, QbII.21	0,3300	14.016,43	3.313,49	17.329,93

b.III) PROGETTAZIONE ESECUTIVA									
ID. Opere	CATEGORIE D'OPERA	COSTI Singole Categorie	Parametri Base	Gradi di Complessità	Codici prestazioni affidate	Sommatorie Parametri Prestazioni	Compensi <<CP>>	Spese ed Oneri accessori	Corrispettivi
						$\Sigma(Q_i)$		$V \cdot G \cdot P \cdot \Sigma Q_i$	
		<<V>>	<<P>>	<<G>>	<<Q _i >>				CP+S
S.06 Adeguamento sismico	STRUTTURE	993.804,60	6,9910%	1,15	QbIII.03, QbIII.01, QbIII.05, QbIII.07, QbIII.02	0,4050	32.358,76	7.649,63	40.008,40
E.10	EDILIZIA	1.296.329,00	6,5885%	1,20	QbIII.03, QbIII.05, QbIII.07, QbIII.02	0,2900	29.722,24	7.026,36	36.748,60

IA.02	IMPIANTI	455.121,50	8,4544%	0,85	QbIII.03, QbIII.01, QbIII.05, QbIII.07	0,3300	10.793,05	2.551,48	13.344,54
IA.03 Impianti elettrici	IMPIANTI	430.648,20	8,5764%	1,15	QbIII.03, QbIII.01, QbIII.05, QbIII.07	0,3300	14.016,43	3.313,49	17.329,93

RIEPILOGO

FASI PRESTAZIONALI	Corrispettivi CP+S
b.II) PROGETTAZIONE DEFINITIVA	150.029,27
b.III) PROGETTAZIONE ESECUTIVA	107.576,01
AMMONTARE COMPLESSIVO DEL CORRISPETTIVO €	257.605,28