

Piano	Sa(mq)	Ha(ml)	Vol.(mc)
Terra	535,67	3,20*	1717,34

* misura stimata
** Hmax tetto a falda
*** Hmax muri verticali

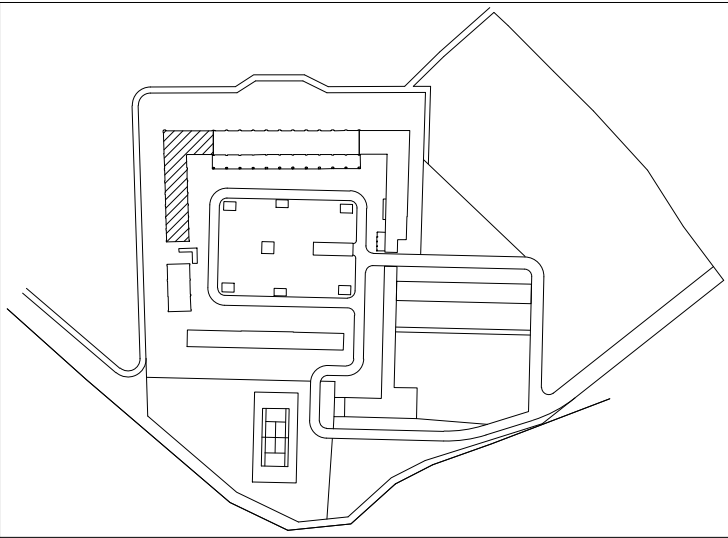

lato esterno

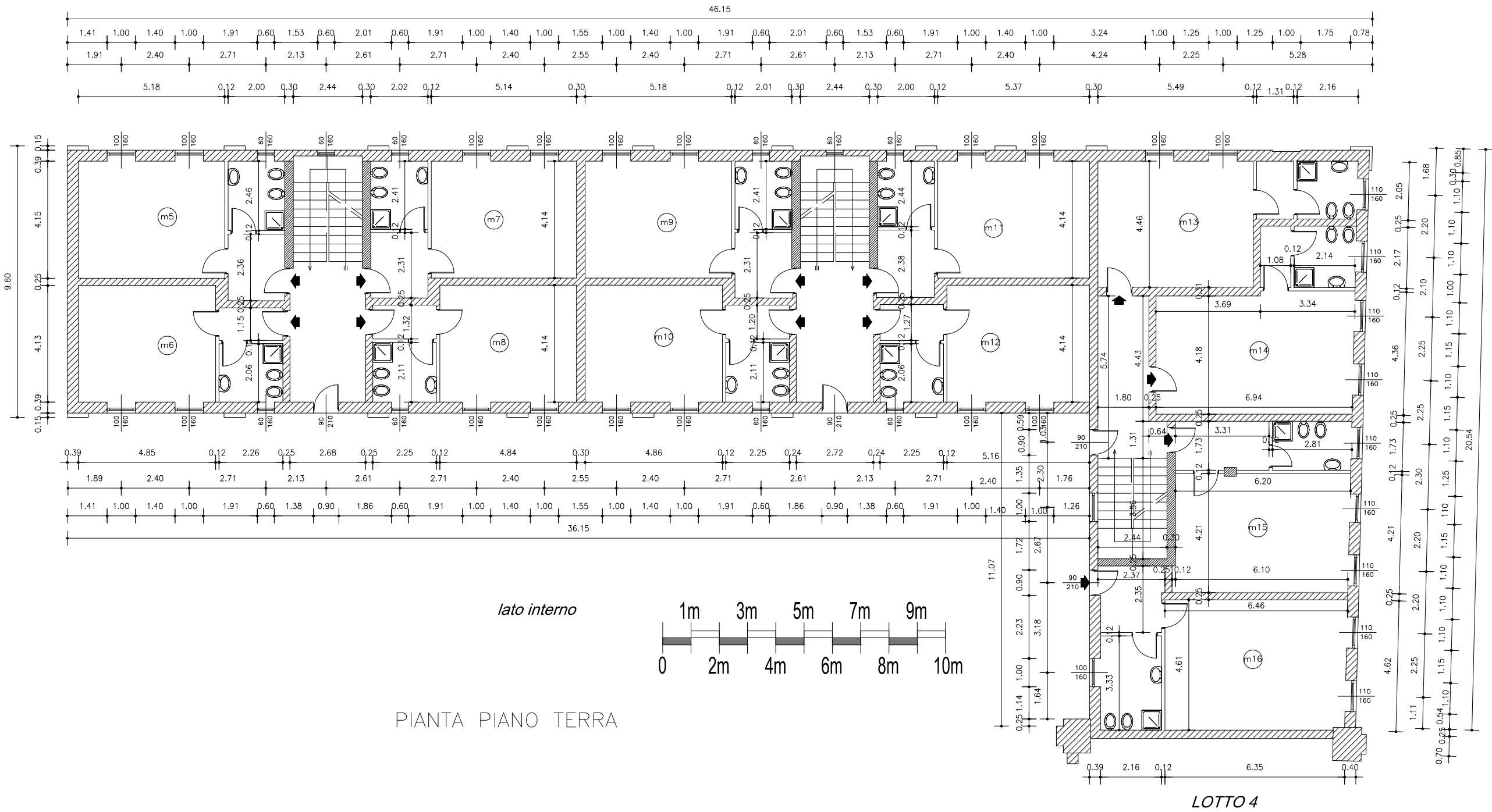

PIANTA PIANO TERRA

REGIONE LOMBARDIA
Comune di Pavia
Cascina Colombarone

DESCRIZIONE INTERVENTO
LOTTO 3 - AFFIDAMENTO SERVIZIO DI INGEGNERIA E INDAGINI STRUMENTALI FINALIZZATI ALLA VERIFICA DELLA VULNERABILITA' SISMICA DI CUI ALL'O.P.C.M. 3274/03

DESCRIZIONE ELABORATO
LOTTO 5.1 - PIANTA PIANO TERRA

N.B. La posizione delle tramezzature interne potrebbe aver subito delle variazioni

C. I. G.
xxxxxxx

ELABORATO N.
Ar. 23