COMUNE DI: Spotorno

PROVINCIA DI: Savona

COMMITTENTE: La Villa S.p.A. via Benedetto da Foiano, 14 50125 Firenze

PROGETTO: Opere di ristrutturazione – Ampliamento della Residenza Protetta “La Quiete” in via Alla Rocca, 36 Spotorno

OGGETTO: **Accessi separati ai reparti rispetto al cantiere**

Con la presente il sottoscritto ing. Salvatore Moneghini, in qualità di Direttore dei Lavori presso la residenza la quiete di Spotorno in via alla Rocca, 36 in seguito a specifica richiesta da parte di Ing. Carlo Iuculano, legale rappresentante della società La Villa S.p.A. è a riferire in merito alla presenza di accessi separati e distinti per accesso ai piani ed al cantiere.

Lo schema degli accessi è allegato alla presente e dallo stesso si evince la presenza di:

- Accesso esclusivo ai piani 4° e 5° tramite scala esterna;
- Accesso allo sbarco ascensori (presenti un ascensore ed un montaletti) per accesso ai vari livelli dei Servizi;
- Accesso distinto al cantiere.

I percorsi di accesso sono distinti e non interferenti.

A disposizione.

Storo: 05 ottobre 2020

Ing Salvatore Moneghini

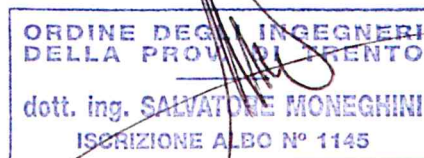

SCHEMA ACCESSO DIFFERENZIATO AI PIANI

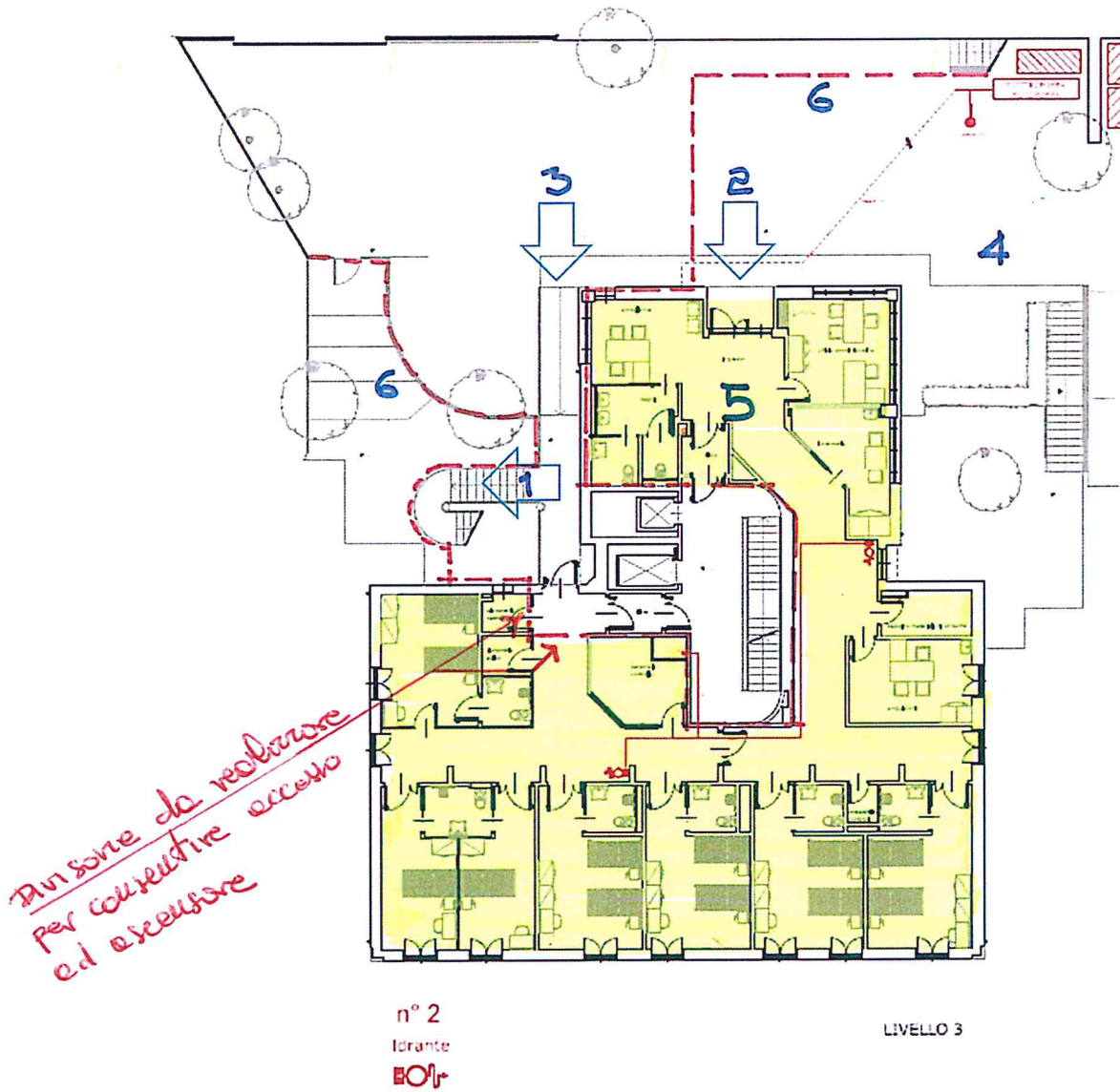

LEGENDA

1. Accesso esclusivo ai piani 4 e 5;
2. Accesso al cantiere piano 3°;
3. Ascensori ai piani 4° 5° ed inferiori ;
4. Nuova area di stoccaggio;
5. Area cantiere piano 3°
6. Delimitazione area cantiere piano 3°

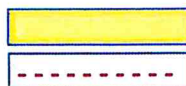

Spotorno: 02 maggio 2020

Ing. Salvatore Moneghini
 ORDINE DEGLI INGEGNERI
 DELLA PROV. DI TRENTO
 dott. ing. SALVATORE MONEGHINI
 ISCRIZIONE ALBO N° 1145